

いつもありがとうございます。

W53.02 青果発注書をお送り致しました。

御注文のほど、何卒よろしくお願い申し上げます。

#### ・年末年始の納品スケジュールについて

アルファ事務所 **休み** : 12月 **31** 日 (水) ~ 1月 **4** 日 (日)

アルファ青果ターミナル **休み** : 12月 **31** 日 (水) ~ 1月 **4** 日 (日)

アルファ青果ターミナル **出荷** : 12月 **30** 日 (火) まで、

**1月 5** 日 (月) 再開。

#### 配信スケジュールについて

**w 53・w 01** (12月 **30** 日~1月 **5** 日)

納品 : 配信...12月 **18** 日 (木) 、

締切...12月 **22** 日 (月) ←**いまここです**

**w 02** (1月 **6** 日~1月 **12** 日)

納品 : 配信...12月 **18** 日 (木)

締切...12月 **22** 日 (月) ←**いまここです**

※**w53・w2** は**同日配信・締切**となります。ご注意ください。

w 0 3 (1月 13 日～1月 19 日)

納品：配信・・・1月 5 日 (月)

締切・・・1月 8 日 (木)

w 0 4 (1月 20 日～1月 26 日)

納品：配信・・・1月 9 日 (金)

締切・・・1月 15 日 (木)

現状、このスケジュールとなります。

年末に向けて忙しくなるところ大変恐縮ではございますが、宜しくお願い致します。

・冬休みはやっぱりみかんが食べたくなる！

熊本県 特別栽培 吉田さんのみかん（南柑）（有安海）



熊本県産 吉田さん みかん・田口早生  
糖度・酸度 測定

測定日	産地	生産者 品名・品種		重量	糖度	酸度	糖酸比
2025/11/19	熊本県	吉田さん 田口早生	L	135.0g	13.5	1.39	9.71
			S	92.5g	12.8	1.27	10.08

**L**





**糖度 13.5度**  
**酸度 1.39度**  
**重量 114.5g** **糖酸比 9.71**

**S**





**糖度 12.8度**  
**酸度 1.27度**  
**重量 66.5g** **糖酸比 10.08**

測定日	産地	商品・品種	カテゴリ	1個の重さ	糖度	酸度	糖酸比
2025/11/18	熊本県	吉田さん 田口早生(S)	みかん	92.5g	12.8	1.27	10.08
2025/11/18	熊本県	吉田さん 田口早生(L)	みかん	114.5g	13.5	1.39	9.71
2024/11/27	熊本県	吉田さん 田口早生	みかん	67.0g	12.9	1.74	7.36
2024/12/18	熊本県	吉田さん 南柑	みかん	82.7g	13.2	1.36	9.7
2024/10/16	熊本県	吉田さん 肥のあげぼ	みかん	127.6g	12.2	1.66	7.35

冬休みになると何故かみかんが食べたくなる。

アルファーのコト POP そのままに、こたつでみかんを食べたくなってきました。

この発注書から『南柑』にリレーします。

手軽と言えば生産者さまには申し訳ないのですが、

手軽に食べられる果物ほど、

価格は二の次で味を一番に考えるほうが良いことは、明らかです。

野菜もそうですが、果物は特に美味しいものは地の利を生かした栽培をすることで、栽培の技術以上に上乘せした美味しさが出来上がります。

吉田さんのみかんの地の利は何と言っても、宇土半島の根本当たりなのですが、南北を海に囲まれているため、ミネラル分豊富な潮風が常に吹き続けています。それだけではなく、作物にとって最も大事な日当たりが、半島の南側の斜面を確保できておりますので、理想的ともいえる立地のもとでみかんを栽培していて、美味しくないわけがありません。

南柑はまだ今作分の糖度などの測定が出来ておりませんが、もうすぐ終わってしまう品種『田口早生』は 11 月 19 日の測定で、**L サイズが 13.5 度、S サイズが 12.8 度**と驚くべき数値を測定しています。

しかも、みかんの常識としては、大きな L サイズよりもある程度小さい S サイズの方が、甘く美味しいと言われていますが、この結果を見てもうえば分かる通り、L サイズの方が糖度が 1.2 度も高くなっています。これには個体差はあろうかと思いますが、相対的に L サイズも S サイズと大差なく美味しいことがわかってもらえるはずです。

吉田さんのみかんだから L サイズも S サイズと同じレベルの味を保っているのか、品種改良や時代がサイズの違いからくる、味の違いの幅を減らしているのかわかりませんが、市場評価含めて、価格が比較的下がる傾向にある L サイズに注目することも間違いではないはずです。

洗わなければいけないほど手が汚れるわけでもなく、包丁やまな板といった道具が必要でもなく、小さい子でも一人で食べられるような手軽なみかんほど、価格ではなく、味にこだわってみかんの販売をしてもらいたいと強く思います！

・「コタツでみかん」チャンスを逃さないように

【熊本県産 特別栽培 吉田さんのみかんシリーズ】（販促部：吉田紗知子）



今日は、

w53(w1 と同等、12/30～1/5 納品)と

w2(1/6～1/12 納品) の発注書が同日配信となっています。

受注メ切も同じく

両方とも、12/22(月)となっていますので、

12/30(火)～1/12(月) 分の発注を一気にしていただく事になっていますね。

年末・年始は、

こたつでみかん＝ミカン類一気買い の

チャンス期間ですよ。

折角なら、と

少し高めの物まで購入範囲が広がりますので、

「まず(買って)味を知ってもらう→次回購入」

へとつながれる確率が高め。

アルファー取り扱いの、吉田さんのみかんシリーズは

この一回食べてもらったらお客さんを掴める 実力はかなり高いです。

11月に購入 & 販促キャンペーンを行いました「田口早生」は

好評につき、終了してしまいましたが、

のちに登場した「**南柑**」、

今後登場予定の晩柑類(**はるか・スイートスプリング**)等

高い甘さも持ちながら、みかん特有の味・奥に味をのめる酸味と

バランスの良い味のみかんが揃っています。

吉田さんのみかんは、

自然環境やみかん達の成長を邪魔せず、

美味しさを優先して育てる為、

若干汚れがある個体があったり、

時期によりサイズ毎の在庫数差がある事も

例年見られます。

アルファーでも、上記のような情報が

産地様・出荷現場から来た際には、

随時アナウンスや個別対応をしております。

是非、ご検討ください。



・ 沖縄県産 特別栽培 屋宜さんたちの塩セロリ (販促部：生島 麻亜子)



『屋宜さんたちの塩セロリ』愛好家の皆様お待たせしました！

年明けのw2の発注書からになりますが、今シーズンも取扱い開始となります。

【ネーミングについて】

『塩セロリ』は有限会社アグロオーガの登録商標ですが、

実はネーミングの発案はアルファーなんです！

このセロリを栽培してもらっている屋宜さんたちの圃場は、

サンゴ礁由来のミネラル分をたっぷり含んでいる地下水や土壌が広がっており、

セロリを栽培するにはうってつけな、農業が盛んな地域になります。

また、沖縄の塩や岩塩を水で薄め散布しており、食べるとほんのり『塩』味がするので、

『塩セロリ』という名称になっています。

『塩セロリ』の始まりは数年前のアグリフード EXPO。

試食でセロリを出していたときに、弊社の顧問の増井が、

『塩セロリの名前で売ろう』と言ったようです。

この時は OKINAWA FAIR をテーマに出展していたため、  
アグロオーガの伊佐社長も応援に来てくださっていて、  
そこから伊佐社長も『塩セロリ』を使用するようになりました。

その後、他の会社まで『塩セロリ』を使うようになったため、  
伊佐社長から弊社の社長に打診があり、アグロオーガさんが商標登録をしたようです。

### 【 人気です 】

アルファーのセロリはとっても人気で、とある企業様では、  
過去には 2・3 日に 1 回 5kg～15kg のご注文を頂き、  
多い時には週間で 30kg 納品していた事もあり、  
12 月末～5 月上旬までの間に 414kg 納品していたようです。

**1 か月で 82.8kg。**

**1 日で 2.76kg。(160g パックだと 1 日 17p)**

しかも、ここから何店舗かに分けているのではなく、1 店舗での販売です。

個人的には、セロリは嫌いな野菜ランキングの上位に入っているので、  
あまり売れない物だと思っていました。

ですが、たまにしか購入しないセロリが美味しくなかったら、  
セロリを買う頻度も落ちてしまいます。

購入頻度が落ちると、回転率が低くなり、売り場にしなしなになったセロリばかりが並んで、  
もっと回転率が低くなる、という悪循環になっている売り場も見かけます。

美味しいセロリを売り場に並べて、  
「このお店には美味しいセロリがありますよ」と  
アピールして回転率を上げて頂きたいと思います。



## 【 美味しさについて 】

『 屋宜さんたちの塩セロリ 』は、  
セロリが苦手な方が「この塩セロリなら食べられる！」  
とおっしゃるくらい美味しい商品です。

このセロリを栽培している畑がサンゴ礁由来の岩盤の上にあることや、  
塩分濃度や散布するタイミングを研究し、沖縄の塩や岩塩を水で薄め散布することなどで、  
**ミネラル分を吸って成長し、塩味がより一層セロリの旨みを引き出しています。**

また、えぐみの原因となる硝酸態窒素の少なさも、美味しいと思う要因です。

測定日	産地	生産者・商品名	品種	硝酸態窒素(ppm)			糖度		
				根元	茎	葉	根元	茎	葉
2024/1/5	沖縄県	屋宜さん 塩セロリ	トップセラー	7.5	38.6	52.0	4.1	4.4	8.8
2023/1/19	沖縄県	屋宜さん 塩セロリ	トップセラー	12.4	10.6	27.6	5.8	5.9	10.1
2022/1/27	沖縄県	屋宜さん 塩セロリ	トップセラー	44	171	152	4.8	4.7	9.8
2021/1/8	沖縄県	屋宜さん セロリ	トップセラー	-	460	-	3.8	3.3	7.0
2015/12/15	沖縄県	仲松さん 有機セロリ	トップセラー	-	71	-	-	3.4	-
2015/4/10	鹿児島県	向江さん 有機セロリ	トップセラー	-	156	-	-	2.7	-
2014/12/19	静岡県	他社静岡産 セロリ	—	-	1030	-	-	3.7	-

『 屋宜さんたちの塩セロリ 』は、2 年連続で硝酸態窒素が 100 以下となっています。  
これがどの程度の数値なのかという事は、最下段を見て頂ければご理解頂けると思います。  
アルファの商品ではないセロリの測定結果になるのですが、  
2014 年の記録で硝酸態窒素が 1,030 となっています。  
一般的に販売されている商品では、  
葉物野菜は 1,000 以上になる事は珍しくありません。

肥料は作物の成長を助け、生育を早める事もあるますが、  
収穫した後に硝酸態窒素の数値が高いのは、肥料が過剰になってしまっている状態です。

この過剰な分が、えぐみとして出てきて、  
子供の繊細な味覚には苦手な物として感じられてしまうようです。

肥料を必要な分だけ与え、必要な時に手を加えると、立派に美味しい作物が育ちます。

ミネラルをたっぷり含んだ美味しい『屋宜さんたちの塩セロリ』を、  
是非お取り扱いください。

#### ・北海道産オホーツク玉ねぎについて（吉田麻衣）

本来 特別栽培ではありますが、栽培履歴の確認が間に合わない為、  
今回、w 2 での案内では  
慣行産直品として扱いをさせていただきます。

w 3 での案内（1 月 5 日配信分）では  
特別栽培でのご案内になるかと思っておりますのでご了承ください。

今回のw 2 で、おそらくではありますが、  
渡辺さんの Organic 玉ねぎは収量となります。  
それ以降はこちらのオホーツク玉ねぎ（特別栽培予定）のみでの対応となります。

この玉ねぎも現状から考えるとおよそ 2 月の下旬頃に終わりになるかもしれません。  
それ以降の展望としては、3 月上旬ごろに  
長崎県産 特別栽培 なんぶ新玉ねぎ が新登場予定です。  
11 月中旬に確認した時点では、  
発芽はよく 3 月の極早生の分はそこそこいいかもしれない、という話でした。

3 月後半から 4 月くらいの早生種は

若干減るかもしれないという報告もその時頂きました。

1 ヶ月でどこまで状況変わっているかわかりませんが、今後の状況も確認していきます。

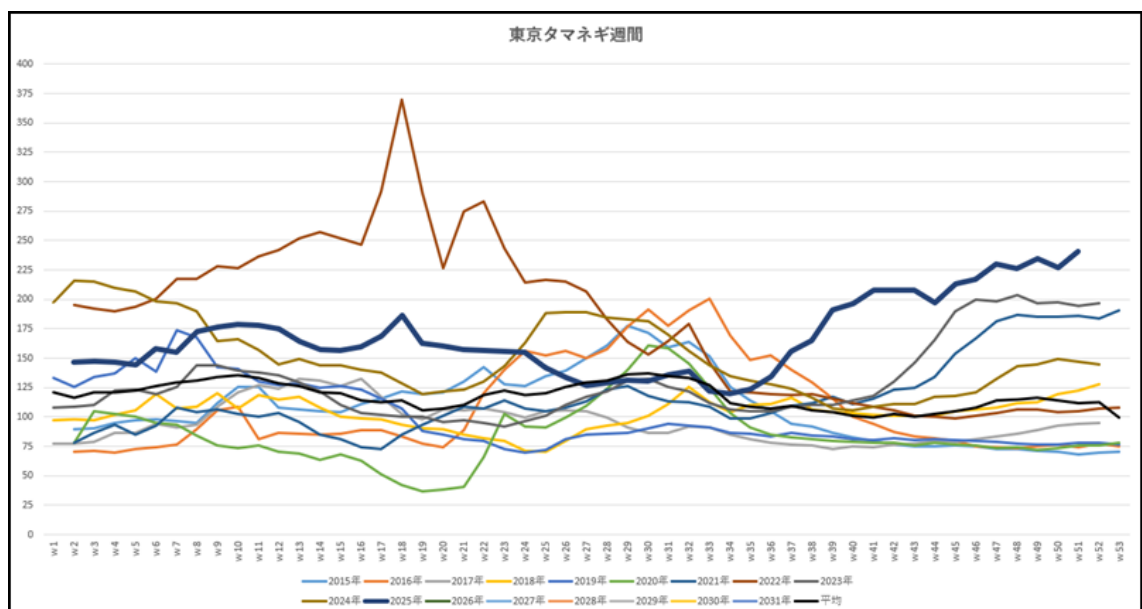
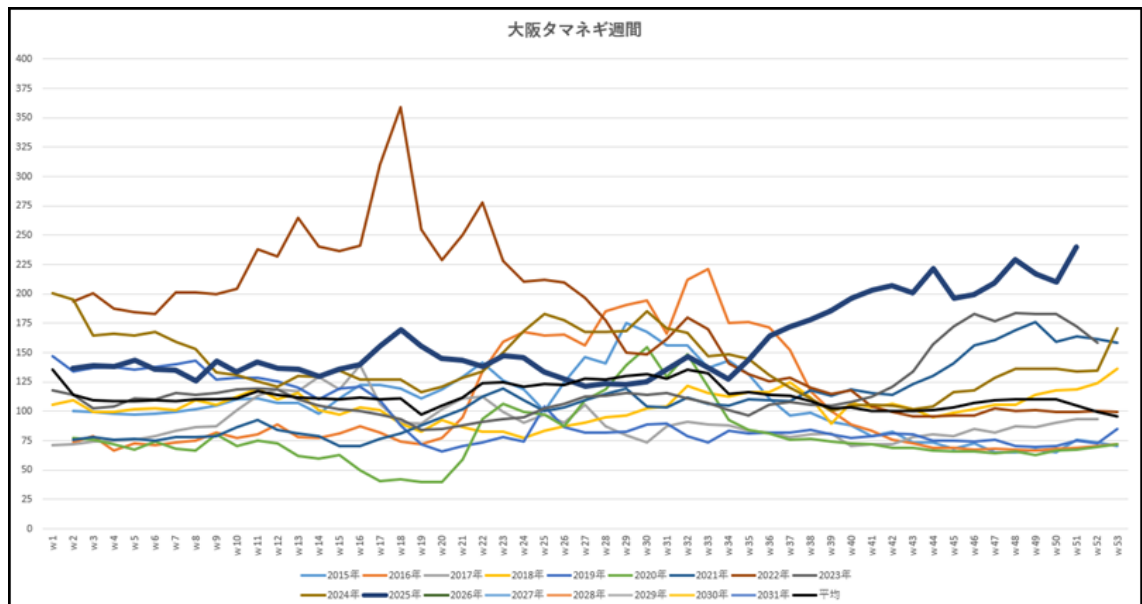

現在の玉ねぎの相場はこんな感じです。

・なんとなく気になったミニトマトの相場 (吉田麻衣)

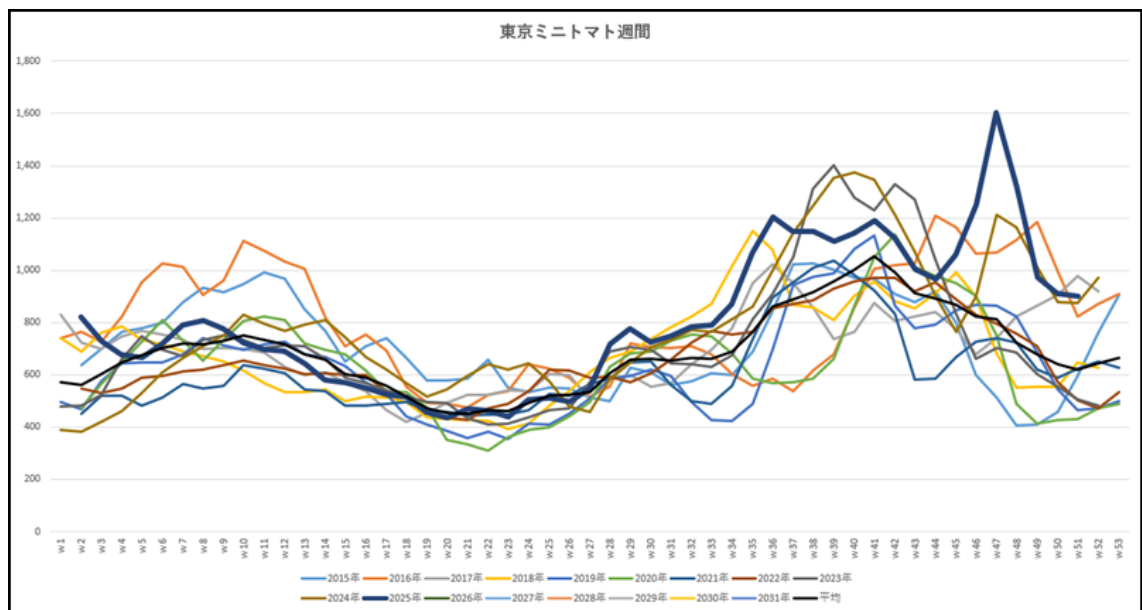
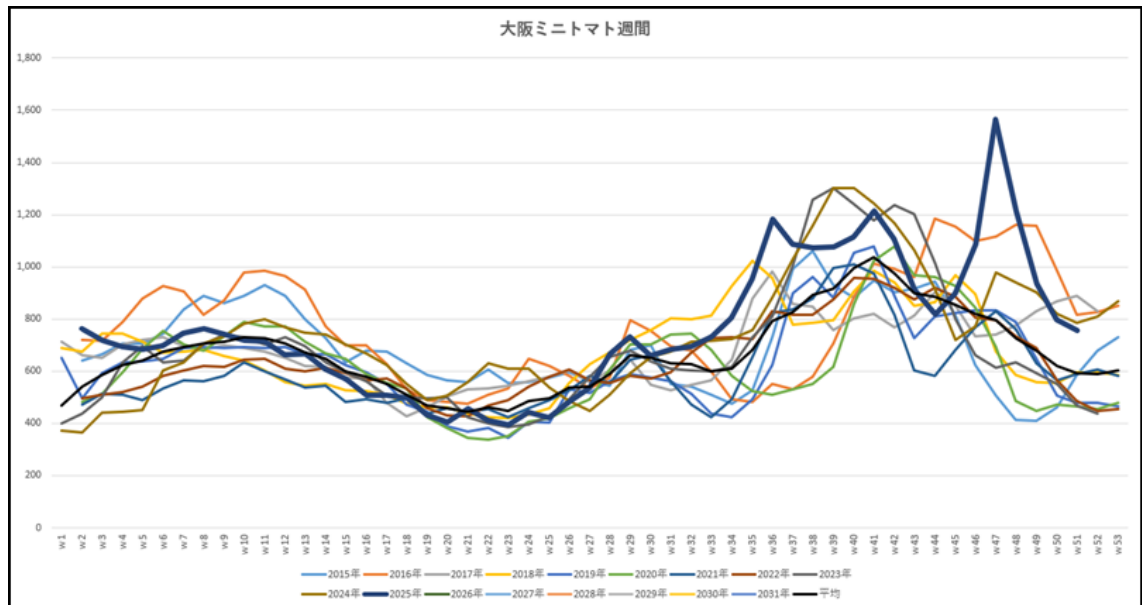

今のミニトマトの相場はこんな感じです。

数週間前と比較してだいぶ落ち着いた感がありますが、

それでも例年よりもかなり高いです。

8月に熊本を豪雨が襲って結構なハウスが浸水したとニュースがありました。

その後のハウス内のことは無視したとして、  
仮に定植しなおしたとした場合収穫できるようになるのはもうちょっと後なので、  
年内はともかくとして、2 月くらいにはもう少し価格的に良くなるかもしれません。  
もしそうならなかったとしたら、  
今後もある程度の高い価格を維持されることになるのかと思います。

#### ・新登場

北海道産 オホーツク玉ねぎ・・・w 2 から。栽培履歴未確認の為、  
慣行産直品として一時対応  
鹿児島産 高橋さんの新じゃがいも・・・w 2 から。今のところは  
数量調整の可能性ありとなります。  
沖縄県産 特別栽培 屋宜さん達の塩セロリ・・・1 月 9 日納品から開始

#### ・商品案内変更

青森県産 特別栽培 岩木山りんご・シナノスイート・・・価格変更。値下げ。  
青森県産 特別栽培 岩木山りんご・ジョナゴールド・・・価格変更。値下げ。  
長野県産 特別栽培 志賀高原りんご・王林・・・価格変更。値下げ。  
高知県産 特別栽培 四万十源流生姜・・・価格変更。一部 SKU 値上げ。  
宮崎県産 須川さん達の土からパプリカ・・・休止。

**・終了**

熊本県産	特別栽培	吉田さんのみかん・田口早生
北海道産		和田農園じゃが芋・男爵
山形県産		森さんの洋梨・ラ・フランス
愛媛県産		岡野さんの瀬戸のマドンナ
香川県産	有機栽培	宮下さんのさつまいも・紅はるか
北海道産	特別栽培	中村さんの玉ねぎ NEO
長崎県産	特別栽培	なんぶいんげん
北海道産		和田農園栗南瓜・ほろほろ
兵庫県産		あまたまちゃん

**・1月新登場予定**

高知県産		とさいずまフルーツマト・・・w5 より新登場予定
大阪府産		式守さんの蔵出し熟成みかん・・・w5 より新登場予定
熊本県産	特別栽培	吉田さんの柑橘・はるか・・・w 5 より新登場予定
熊本県産	特別栽培	吉田さんの柑橘・スイートスプリング
		・・・w5 より新登場予定
熊本県産	特別栽培	フルーツ夢人参・福島さん・・・w5 より新登場予定
千葉県産		岩井さん達の乾燥落花生（有機栽培落花生使用）
		・・・w 5 より新登場予定

それでは、今週も御注文のほど、何卒よろしくお願い申し上げます。

有限会社アルファー

吉田清一郎